東京都幼児向け食事バランスガイドのコマを作ろう

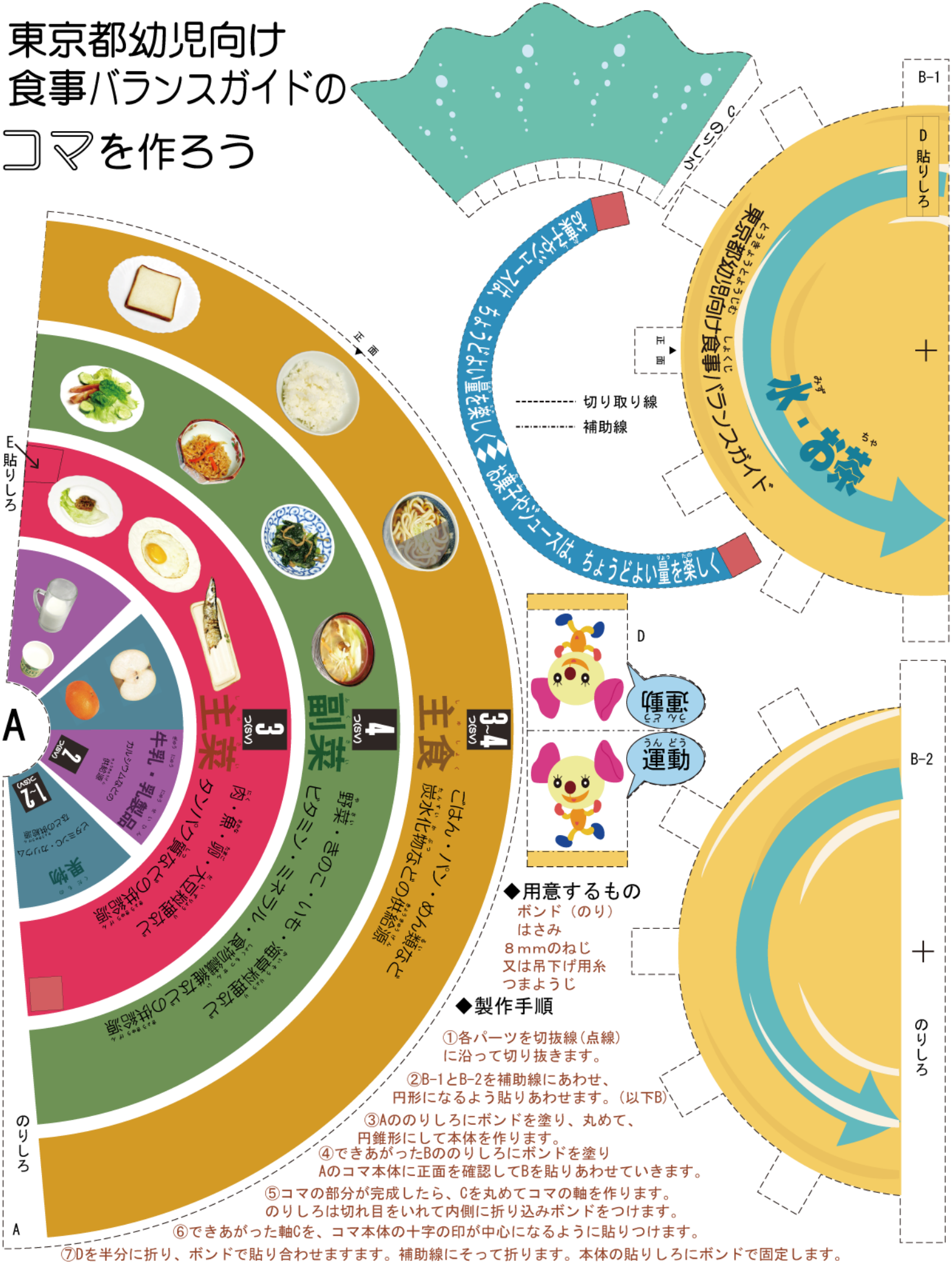

◆用意するもの

ボンド（のり）
はさみ
８mmのねじ
又は吊下げ用糸
つまようじ

◆製作手順

①各パーツを切抜線（点線）に沿って切り抜きます。

②B-1とB-2を補助線にあわせ、円形になるよう貼りあわせます。（以下B）

③Aののりしろにボンドを塗り、丸めて、円錐形にして本体を作ります。

④できあがったBののりしろにボンドを塗りAのコマ本体に正面を確認してBを貼りあわせていきます。

⑤コマの部分が完成したら、Cを丸めてコマの軸を作ります。のりしろは切れ目をいれて内側に折り込みボンドをつけます。

⑥できあがった軸Cを、コマ本体の十字の印が中心になるように貼りつけます。

⑦Dを半分に折り、ボンドで貼り合わせますます。補助線にそって折ります。本体の貼りしろにボンドで固定します。

⑧菓子・嗜好飲料のヒモも同じように本体の貼りしろにボンドで固定します。細かいので、つまようじを使うと上手に折れます。

⑨用意したねじをはめこめばできあがり。ねじがない場合は水の部分に糸をつけましょう。

作成：東京都福祉保健局